

PORaBo-PLEM l'indispensable logiciel de base pour la gestion des services soins

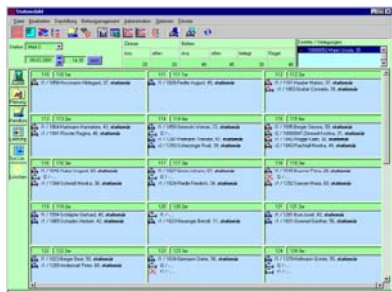

La **gestion des services** est le **centre d'information** des unités de soins qui a comme caractéristiques principales:

- Assistance dans l'administration des services
- Reprise des données (interface) avec le système administratif
- Vue de l'état d'occupation d'un service
- Fonction d'admission, de transfert et de sortie par « drag&drop »
- Source d'informations détaillées sur patient, cas, service, chambre ainsi que sur l'occupation.
- Emploi simple avec une grande efficacité
- Présentation paramétrisable
- Navigateur permettant différentes vues et fonctions



La **gestion des lits** permet une **organisation optimale** des lits existants et garantit une **occupation adaptée**:

- Planification plus favorable de l'utilisation des lits
- Capacité d'adapter l'occupation des lits en relation avec la charge de travail
- Information sur : les patients, l'occupation, les réservations, les pré-admissions, les vacances. Le menu contextuel en facilite la saisie
- Fonction de recherche automatisée de lits selon des critères à choix.
- Déplacements simples, décalages dans le temps et modifications par « drag&drop »
- Possibilité de réservations ouvertes avec texte libre
- Pré-admission, interface avec le système administratif permettant de compléter et d'adapter les données dans PORaBo-PLEM
- Exploitation grâce à de nombreuses listes préétablies.
- Historique de l'occupation d'un lit (suivi d'hygiène hospitalière)

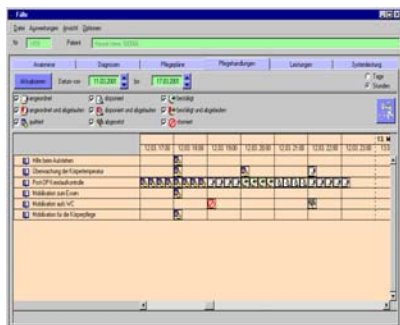

La **planification des prestations de soins** intègre chaque personne de l'équipe et permet la **documentation** de l'activité de soins, elle :

- Rend possible une planification prospective des prestations
- Rend possible la représentation et l'application de voies de traitement définies
- Documente les prestations en soins au moyen de plans de soins standards ou d'une planification de soins individualisée.
- Permet un mode d'expression et langage uniformes grâce aux catalogues structurés pour les problèmes, les interventions et les objectifs de soins.
- Offre la visualisation dans une fenêtre qui permet la visualisation des différents états des activités de soins
- Génère automatiquement des prestations de soins, qui sont directement disponibles pour des exploitations avec la méthode LEP®

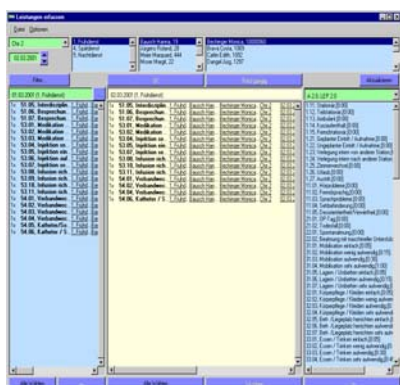

Grâce à la **saisie des prestations**, l'hôpital répond **aux exigences de qualité** et améliore la **documentation des prestations**

- Instrument permettant à la direction de faire du Benchmarking
- Supporte la méthode LEP® dans son intégralité.
- Permet l'exploitation des différents catalogues de prestations et des systèmes de classifications des patients
- Exploitation complète des données, catégorie et charge en soins
- Interface avec les programmes de gestion du personnel
- Permet l'utilisation d'appareils de saisies mobiles comme par exemple stylo à codes barres, Scanner, PDA
- Saisie de prestations administratives (CPH, TarMed) et du matériel (produits de consommation, médicaments) ainsi que leur transfert à la facturation et facilite la comptabilité analytique.